MIT
MIDDLE SCHOOL FOR INTERNATIONAL STUDIES & TECHNOLOGY
A VAUGHN NEXT CENTURY LEARNING CENTER CHARTER SCHOOL

Orientation/orientacion 2021-2022

ADMINISTRATION TEAM/EQUIPO ADMINISTRATIVO

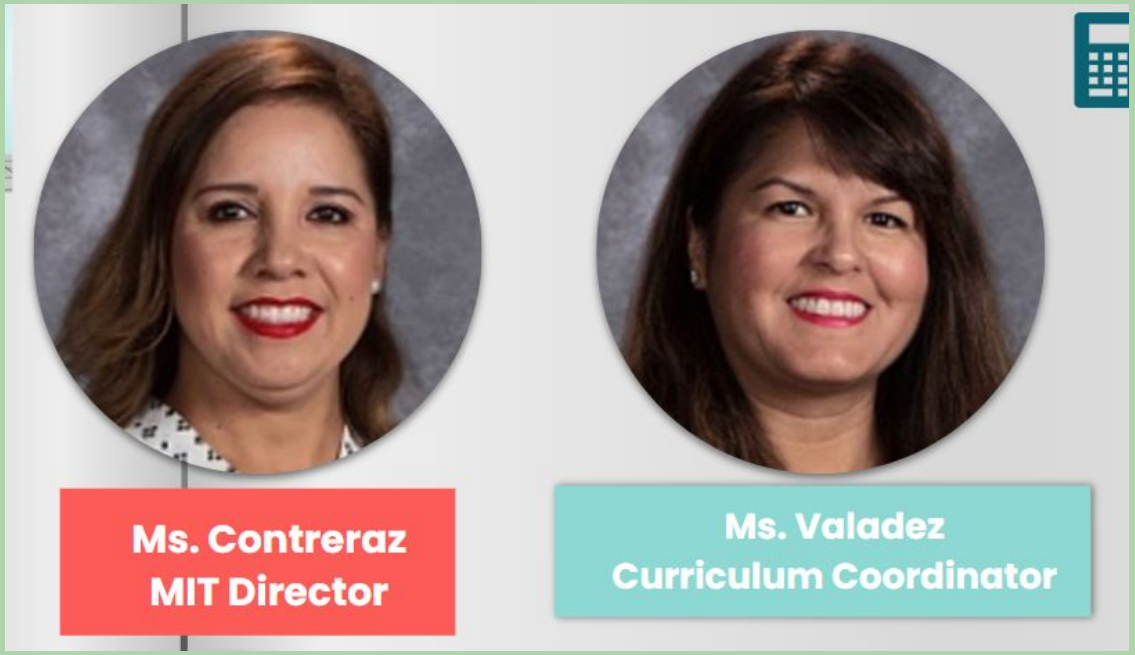

SUPPORT STAFF - PERSONAL DE APOYO

MIT Office Staff/PERSONAL DE LA OFICINA

Office Hours/horario de la oficina: Mon- Fri 7:30am -4:00pm

Phone/telefono (818) 896-7461 **option 4**

Middle School for International Studies and Technology at Vaughn

M.I.T. @ Vaughn

Escuela intermedia para estudios internacionales y tecnología en Vaughn

- California Common Core State Standards/*Estándares estatales básicos comunes de California*
- Global Awareness /*Conciencia global*
- Project Based Learning/*aprendizaje basado en proyectos*
- Chromebook access daily/*acceso diario a computadoras*
- Student email accounts/*alumnos con correo electronico escolar*
- Technology enriched classes/*classes enriquecidas con tecnologia*
- Access to online gradebooks/*acceso a libros de calificaciones en línea*

We would like to assure you that we will continue to monitor and modify protocols based on updates from the CDC and State and County Health guidance.

****

Nos gustaría asegurarle que continuaremos monitoreando y modificando los protocolos en base a las actualizaciones de los CDC y la guía de salud estatal y del condado.

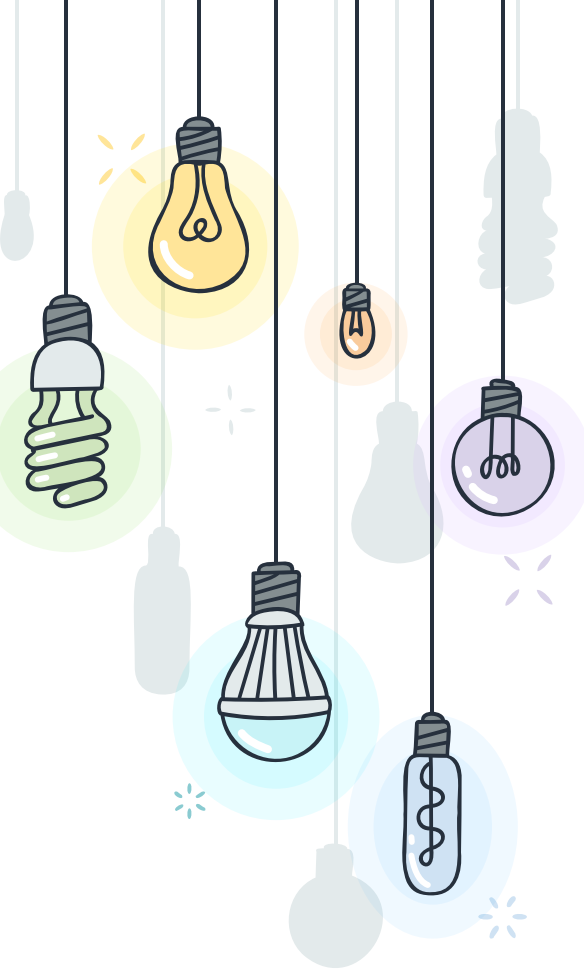

MAINTAINING A SAFE CAMPUS/ Mantener una escuela sana y segura

Hand Sanitizers/Desinfectantes de manos

- Staff/students encouraged to frequently wash hands, if no sink available hand sanitizer dispensers are available.
  Se alienta al personal y a los estudiantes a lavarse las manos con frecuencia, si no hay un lavamanos disponible, hay dispensadores de desinfectante de manos disponibles.

Campus Cleaning/ Disinfecting/ Limpieza/desinfección de la escuela

- All classrooms will be cleaned utilizing standard cleaning procedures (non-abrasive chemicals) at the end of each school day.
  Todas las aulas se limpiarán utilizando procedimientos de limpieza estándar (productos químicos no abrasivos) al final de cada día escolar.
- Classrooms that have had a confirmed positive COVID-19 case will be deep cleaned via the approved use of the electrostatic sprayer if found to be necessary
  Los salones de clase que hayan tenido un caso positivo confirmado de COVID-19 se limpiarán en profundidad mediante el uso aprobado del rociador electrostático si se considera necesario únicamente
- All restrooms, high touch surfaces such as door handles/ rails will be cleaned multiple times throughout the day.
  Todos los baños y las superficies de alto contacto, como las manijas / rieles de las puertas, se limpiarán varias veces durante el día.

For additional details please refer to VAUGHN 2021-2022 Return to Campus Protocols
Para detalles adicionales favor de referirse al comunicado Protocolos de Regreso a Clases de Vaughn del ano escolar 2021-22

You can come to the MIT office to ask for a copy of the Return to Campus Protocol.
Puede venir a la oficina del MIT para pedir una copia del Protocolo de Regreso a Clases de Vaughn.

Communication/comunicacion

- **Student Planners/** *agenda de tarea*
- **Homework Blog: URL listed in planner/** *blog de tarea*
- **Website**: www.myvaughncharter.com
- **Parent link** for individualized teacher phone calls / *llamadas a casa por maestros*
- **Teacher Emails/** *correo electrónico de maestros*
- **Coffee with the Director/** *cafe con la directora*
- **Parent School Committee Participation /** *participación de padres en los comités escolares*

Staff can be reached by planner, email, or phone call to office/
Se puede comunicar con el personal escolar por la agenda de tarea, correo electrónico o por una llamada a la oficina

Covid testing (on-site)/Prueba de Covid (en el sitio)

Testing will be provided at MIT by contracted medical staff (via an anterior nasal swab)

Las pruebas serán proporcionadas en el MIT por personal médico contratado (a través de un hisopo nasal anterior)

- **Who**: 10-15% sample of MIT students/Muestra del 10-15% de estudiantes del MIT
  - Selected students ONLY; alumnos seleccionados solamente
- **Location**: MIT's JAG MPR
- **Date & Time**:
  - Thursday 7/ 29.... 2-6pm
  - Friday 7/30....9am-1pm
- **Frequency**: test every two weeks/prueba cada dos semanas

Safety Plan/*plan de seguridad*
https://resources.finalsite.net/images/v1620671535/myvaughnchartercom/owatweafbyte17vo0fye/VaughnNextCenturyLearningCenterCovid-19SafetyPlanDraft.pdf

ParentSquare

Daily Health Checks/Comprobaciones diarias de salud

Students must submit their daily health check via the ***Parent Square app*** Los estudiantes deben enviar su chequeo de salud diario a través de la aplicación Parent Square

- If app is not available, parent/student will have to answer questionnaire in person. Si la aplicación no está disponible, el padre / estudiante deberá responder el cuestionario en persona

- Student temperatures will be taken DAILY at entry point. Las temperaturas de los estudiantes se tomarán DIARIAMENTE en el punto de entrada.

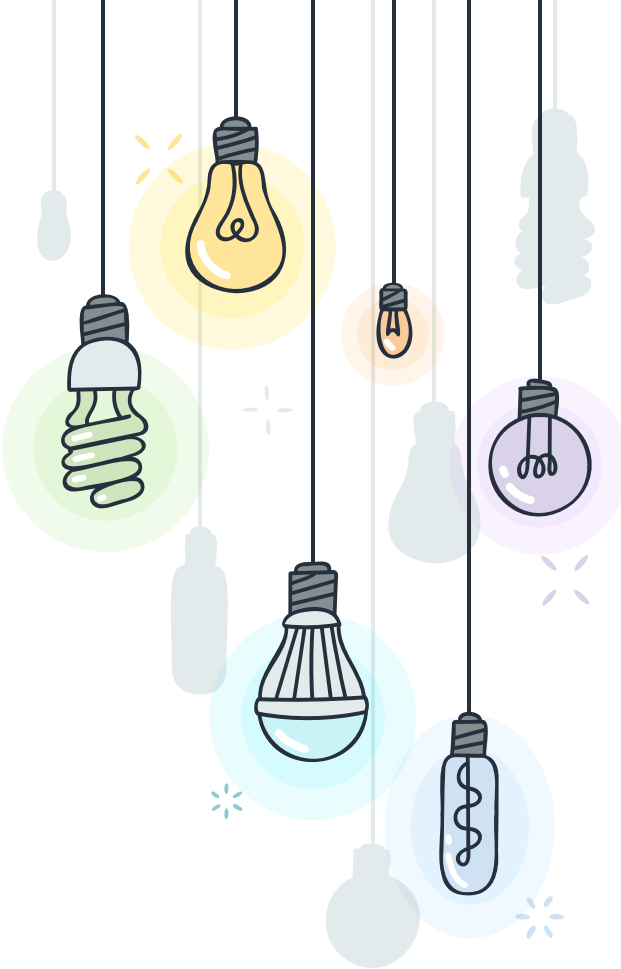

ParentSquare

COVID-19 Health Screening Form

Quickly complete daily health checks from your phone or the web

In order to streamline daily health check processes and reduce the spread of COVID-19 within the school and larger community, your school is launching ParentSquare's easy-to-use health reporting form for employees and students.

How to Submit a Screening:

1. You must be logged into ParentSquare to access the screening form. Activate your ParentSquare account by clicking the link in your invitation email or text. You can also download the free ParentSquare app for iOS or Android.

2. Once logged in on the web or mobile app, click the large orange "Submit Daily Screening" button to access the form.

3. Complete the form by answering "Yes" or "No" to all questions and providing a temperature reading (if required by your school).

4. After submitting the form, you'll be able to view a confirmation screen that will clear your student for on-campus learning if non-symptomatic.

Questions?

Visit ParentSquare's help articles (under the ? icon once logged in) or contact your school office.

www.parentsquare.com

ParentSquare

Formulario de control de salud COVID-19

Complete rápidamente controles de salud diarios desde su teléfono o el web

Para agilizar los procesos de control de salud diarios y reducir la propagación de COVID-19 dentro de la escuela y la comunidad en general, su escuela está lanzando el programa ParentSquare. En ParentSquare los empleados y estudiantes podrán completar el formulario más fácil de usar.

Cómo enviar una evaluación:

1. Debe iniciar sesión en ParentSquare para completar el formulario de evaluación. Active su cuenta de ParentSquare haciendo clic en el enlace en su correo electrónico o texto de invitación. También puede descargar la aplicación ParentSquare gratuita para iOS o Android.

2. Una vez que haya iniciado sesión en la aplicación web o móvil, haga clic en el botón naranja grande "Enviar evaluación diaria" para completar el formulario.

3. Complete el formulario respondiendo "Sí" o "No" a todas las preguntas y proporcionando una lectura de temperatura (si su escuela lo requiere).

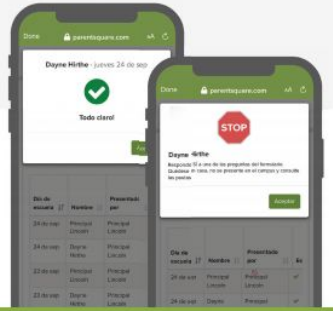

4. Después de enviar el formulario, podrá ver una pantalla de confirmación que permitirá a su estudiante el aprendizaje en la escuela si no presenta síntomas.

Preguntas?

Visite los artículos de ayuda de ParentSquare (debajo del signo de interacción ? cuando haya iniciado sesión) o comuníquese con la oficina de su escuela.

www.parentsquare.com

Parent Square Videos

Overview Videos:

ParentSquare English Overview Video

ParentSquare Spanish Overview Video

ParentSquare App Video:

ParentSquare English App Video

ParentSquare Spanish App Video

ParentSquare

Download on the App Store

GET IT ON Google Play

Questions? Preguntas?

Masks / mascarillas

- Required for ALL individuals on campus
  - Requerido para TODAS las personas en el campus

- All students will be required to wear a mask/facial covering while on campus and indoors (unless a medical exemption is provided)/
  - Se requerirá que todos los estudiantes usen una máscara / cubierta facial mientras estén en el campus y en el interior (a menos que se proporcione una exención médica)

- All students/ staff and visitors will be allowed to remove their facial mask/covering while outdoors, eating lunch and or during physical education
  - A todos los estudiantes / personal y visitantes se les permitirá quitarse la máscara / cubierta facial mientras estén al aire libre, almorzando y / o durante el educación física.

- Disposable masks will be available for staff/students who may have a need for one
  - Habrá máscaras desechables disponibles para el personal / estudiantes que puedan necesitar una

Social Distancing /distanciamento social

- Student desks will be maintained with a minimum of 3 feet distance between each other

Los escritorios de los estudiantes se mantendrán con una distancia mínima de 3 pies entre sí

- For classrooms where tables are used instead of a desk a plexiglass divider will provide separation and social distancing

Para los salones donde se usan mesas, un divisor de plexiglás proporcionará separación y distanciamiento social.

- Hallways/stairways and walkways will be 1 directional wherever feasible

Los pasillos / escaleras serán 1 direccionales siempre que sea posible

Teacher Directory/directorio de maestros

- https://mit.myvaughncharter.com/

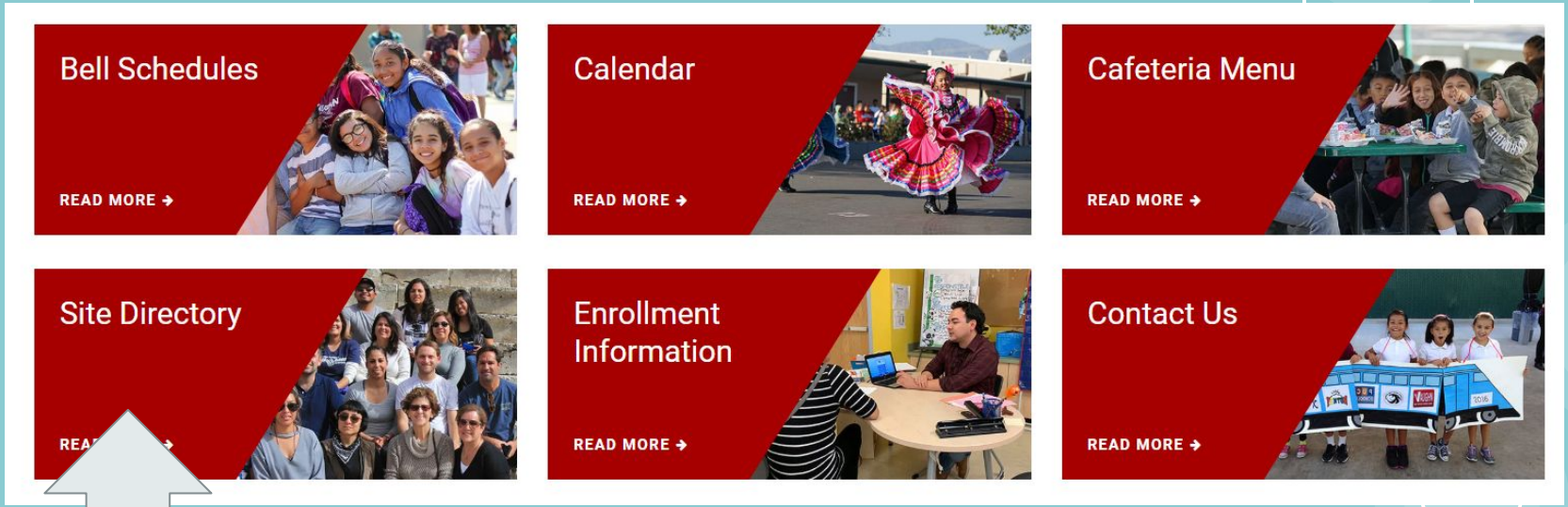

Bell Schedule

- 6 periods in a day/6 periodos en un dia
- Start the day with Advisory/comenzamos el dia con clase de Asesoria
- Nutrition/Lunch- *recreo y almuerzo*

Daily/diariamente:

Gate opens @ 7am w/ supervision

Cancel se habre a las 7am con supervision

School starts @7:45 am/ clases comienzan a las 7:45

Dismissal at 3pm/ salida a las 3pm

Technology/tecnologia

- Students will need to bring a CHARGED chromebook daily

Los estudiantes deberán traer su Chromebook CARGADO diariamente

- Tech support will be available onsite

Apoyo de tecnología disponible diariamente

****

Personal computers will not be permitted

Computadoras personales no serán permitidas

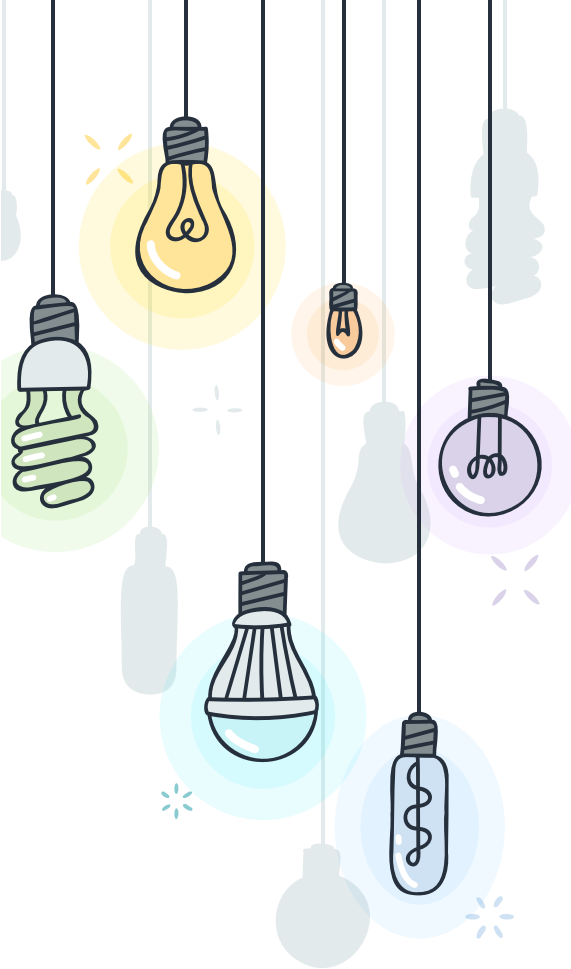

REWARDS AND CELEBRATIONS/ RECOMPENSAS Y CELEBRACIONES

- Celebrations at end of grading periods/ celebraciones al término de calificaciones
- Festivals/ festivales
- Department Awards/ premios por departamento
- Field trips/ excursiones escolares
- Honor Roll Recognition /reconocimiento de cuadro de honor

Dates to remember/ Dias para recordar

1st day of school ***-Tuesday, August 3rd***

Primer dia de clases/ martes 3 de agosto

Back to School Night VIRTUAL***-Thursday, August 19th***

Noche de regreso a clase/ jueves 19 de agosto

Picture Day***-Thursday, August 26th***

Dia de fotografías / jueves, 26 de agosto

Spring Parent/Student Conferences VIRTUAL***-September 15 & 16***

Conferencias de la primavera-calificaciones

Social-Emotional Support/Apoyo Socio Emotional

Social-Emotional Curriculum/Plan de estudios socioemocional

Purpose: Advisory teacher will teach lessons to guide students in social and emotional skills

Propósito: El maestro asesor enseñará lecciones para guiar a los estudiantes en habilidades sociales y emocionales.

NOT JUST
BETTER STUDENTS
BETTER PEOPLE.

think
TOGETHER

Adrian Moreno
Site Coordinator

Email: Vaughnes@thinktogether.org

Phone (213)628-6538

Think Together is back! Our official start date is August 3rd, 2021

- **Breakfast Club** will start at 6:15am - 7:50am
- **After-school Program** from 3:00 p.m. to 6:00 p.m

Dates to Remember for Enrollment: *9:00am - 1:00pm @ MIT Office*

- 8th grade will be on July 28th
- 7th grade will be on July 29th
- 6th grade will be on July 30th

***ALL families are required to submit a HARD COPY enrollment form**

Parent engagement /Compromiso de los padres

25 hours TOTAL per family
horas TOTAL por familia

When parents are involved in their child's education, students earn higher grades, attend school regularly, demonstrate more positive attitudes and behaviors, graduate from high school and are more likely to go onto college.
****

Cuando los padres participan en la educación de sus hijos, los estudiantes obtienen calificaciones más altas, asisten a la escuela con regularidad, demuestran actitudes y comportamientos más positivos, se gradúan de la escuela secundaria y es más probable que vayan a la universidad.

UNIFORM/uniforme

Top: ***MIT logo recommended***

- POLO

White or Burgundy

Bottom:

- Black
- Khaki

Sweaters:

PLAIN gray or burgundy

NOT PERMITTED/NO PERMITIDO

- cargo shorts
- sweats
- leggings
- torn jeans

No Logos

Meal Program/programa de comida

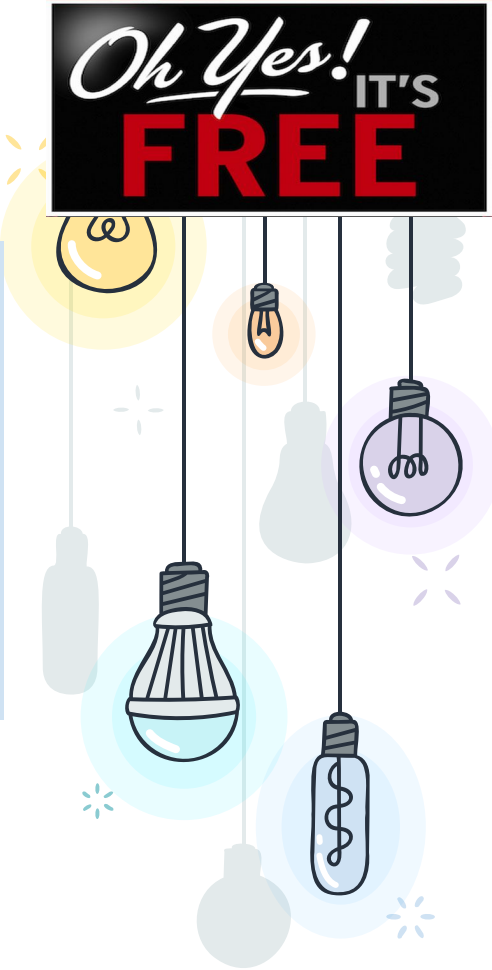

ALL students receive

FREE

Breakfast and Lunch!

Breakfast Time--7:00am until 7:43am

Todos los alumnos comen desayuno y almuerzo

GRATIS!

Desayuno-7:00am hasta 7:43am

Food Service Director/*directora de servicio de comida* - *Frances Montoya*

(818) 403-0777 *fmontoya@myvaughncharter.com*

VAUGHN FAMILY AND COMMUNITY CENTER

11201 Herrick Ave (In front of G3)

- Assistance with health insurance and CalFresh
- Uniform donation
- Parent Workshops
- Toy Loan Program
- Support with outside resources
- Yearly support programs
- Produce distribution
- ESL Classes and more

Alma Nava
Family and Community Center Coordinator
anava@myvaughncharter.com
818-632-0129

- Asistencia con el seguro médico y CalFresh
- Donación de uniformes
- Talleres para padres
- Programa de préstamo de juguetes
- Apoyo con recursos externos
- Programas de apoyo anuales
- Distribución de frutas y verduras
- Clases de ESL y más

We thank you for your compliance and adherence to our safety measures.

***

Le agradecemos su cumplimiento y adherencia a nuestras medidas de seguridad.

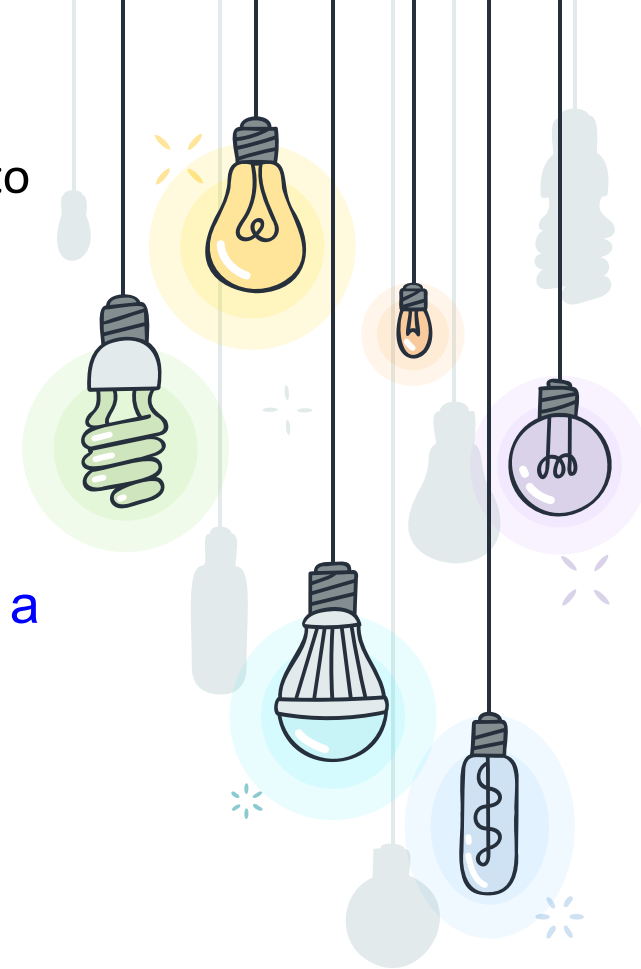

Thank you! Gracias!

This presentation will be available in your child's email and posted on our MIT website

Esta presentación estará disponible en el correo electrónico de su hijo y se publicará en nuestro sitio web de MIT.